Nur gemeinsam sind wir stark

Die Alzheimer Gesellschaft Landkreis Pfaffenhofen/Ilm e.V. - Selbsthilfe Demenz setzt sich daher seit 2013 für Menschen mit Demenz sowie deren An- und Zugehörige ein. Der Verein hat es sich zum Ziel gesetzt, qualifizierte Beratungs- und Unterstützungsangebote vor Ort zu stärken, die Selbsthilfe zu fördern und die Interessen der Betroffenen zu vertreten. Ein weiteres Anliegen ist es, grundlegendes Wissen über die Erkrankung in all ihren Facetten zu vermitteln, um mehr Verständnis in der breiten Gesellschaft zu wecken, damit die Diagnose "Demenz" nicht - wie leider noch allzu oft - mit sozialer Isolation einhergeht.

Wie bei jedem gesellschaftlichen Engagement gilt „nur gemeinsam sind wir stark“. Daher liegt uns eine vertrauensvolle Zusammenarbeit mit anderen regionalen Vereinen, Verbänden und Organisationen am Herzen. Die Mitgliedschaft im Landesverband Bayern der Deutschen Alzheimer Gesellschaft e.V. sorgt zudem für eine Verankerung in einem starken Netzwerk, das uns bei der Umsetzung übergeordneter Ziele trägt.

Als gemeinnütziger Verein, dessen Arbeit auch Beratung, Weiterbildung sowie diverse Veranstaltungen umfasst, sind wir auf finanzielle Unterstützung angewiesen. Daher gilt unser herzlicher Dank allen, die uns mit ihren Mitgliedsbeiträgen, privaten Spenden oder Sponsorengeldern unter die Arme greifen. Wir freuen uns zudem, dass unsere Tätigkeit regelmäßig durch die projektbezogene Zuweisung staatlicher Fördermittel und öffentlicher Zuschüsse gewürdigt wird.

Wenn Sie wissen möchten, wie all das in der Praxis aussieht: Unser ehrenamtliches Team freut sich über jeden, der gerne mal ganz unverbindlich in unsere Angebote „reinschnuppert“, um uns und unser Engagement kennenzulernen.

EduKation demenz® - Schulungen

EduKation demenz® ist ein wissenschaftlich überprüftes Konzept, entwickelt von Prof. Dr. Sabine Engels. Für eine Teilnahme an den unten genannten Schulungen (jeweils zehn Termine à zwei Stunden) ist eine Anmeldung erforderlich. Termine und Orte finden Sie auf unserer Homepage.

Schulung für Angehörige / Schulung für Paare

Erfahrene Kursleiter vermitteln auf Grundlage des Konzepts zur einfühlsamen Kommunikation grundlegendes Wissen über Demenzerkrankungen sowie deren Auswirkungen auf das Alltagsleben. Die Schulung für Angehörige richtet sich an Betreuungspersonen mit dem Ziel, diese zu entlasten – durch ein besseres Verständnis für die Bedürfnisse des Erkrankten und den Umgang damit. Wesentliche Elemente sind auch die Selbstfürsorge der Pflegenden, die Information über konkrete Hilfsangebote und der Erfahrungsaustausch mit anderen Teilnehmern im geschützten Raum. Bei der Schulung EduKation demenz und Partnerschaft lernen betroffene Paare gemeinsam die Folgen der Erkrankung für ihr Zusammenleben besser kennen und im geänderten Umgang damit trotz der Demenz mehr Lebensqualität zu erhalten. Wissensvermittlung und Austausch finden teils mit dem Partner, teils in getrennten Gruppen statt.

Herausgeber Alzheimer Gesellschaft
Landkreis Pfaffenhofen/Ilm e.V.
Selbsthilfe Demenz
Türltorstraße 16–20, 85276 Pfaffenhofen/Ilm
Bürozeiten: donnerstags 9–12 Uhr
Tel. 08441 45 28 966
kontakt@alzheimer-pfaffenhofen.de

www.alzheimer-pfaffenhofen.de

Spendenkonto
Sparkasse Pfaffenhofen/Ilm
IBAN DE17 7215 1650 0009 2014 01
BIC BYLADEM1PAF

© andrew_rybalko / artinspiring / Good Studio / Hanna / sabelskaya / YummyBuum / Aleuti / Adobestock / 43p

Stand: 11/2026 · © www.nowak.de

14 JAHRE
2013 – 2027

Demenz.
Termine 2027

Januar bis Juni



Alzheimer Gesellschaft
Landkreis Pfaffenhofen/Ilm e. V.
Selbsthilfe Demenz

www.alzheimer-pfaffenhofen.de

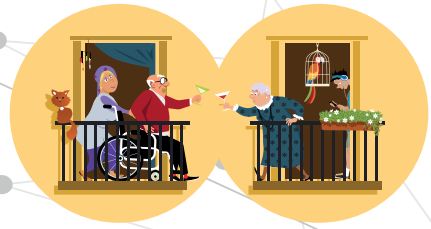



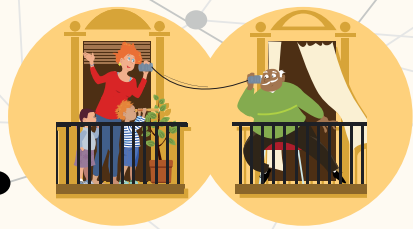

Selbsthilfe Demenz

Gesprächskreis „Demenz“

Türltorstraße 16–20
85276 Pfaffenhofen

Der Erfahrungsaustausch in der Gruppe dient der Bewältigung der vielfachen persönlichen und krankheitsbedingten Belastungen sowie der gegenseitigen Unterstützung von Zu- und Angehörigen von Menschen mit Demenz.

Der Gesprächskreis findet einmal monatlich statt (Termine siehe unten). Eine Anmeldung ist nicht erforderlich! Die Teilnahme ist unverbindlich und kostenfrei.

28.01.2027 · 14–15:30 Uhr
25.02.2027 · 14–15:30 Uhr
25.03.2027 · 14–15:30 Uhr
22.04.2027 · 14–15:30 Uhr
20.05.2027 · 14–15:30 Uhr
24.06.2027 · 14–15:30 Uhr

Angehörigengruppe

Türltorstraße 16–20
85276 Pfaffenhofen

Das Angebot richtet sich an Zu- und Angehörige von Menschen mit Demenz, vorwiegend Töchter und Söhne und findet deshalb am Abend an jedem 2. Donnerstag im Monat statt. Durch den Erfahrungsaustausch in der Gruppe erfahren Zu- und Angehörige Unterstützung und Entlastung. Ratschläge von Personen, die sich in ähnlichen Situationen befinden und mit gleichen Problemen konfrontiert sind, können einfacher angenommen werden. Eine Anmeldung ist nicht erforderlich! Die Teilnahme ist unverbindlich und kostenfrei.

14.01.2027 · 18:30–20 Uhr
11.02.2027 · 18:30–20 Uhr
11.03.2027 · 18:30–20 Uhr
08.04.2027 · 18:30–20 Uhr
13.05.2027 · 18:30–20 Uhr
10.06.2027 · 18:30–20 Uhr

Café Vergissmeinnicht

Hofbergsaal, Hofberg 7
85276 Pfaffenhofen

Wir laden Menschen mit Demenz und ihre Zu- und Angehörigen sehr herzlich zu einer gemütlichen Runde mit Kaffee und Kuchen ein. Zur Unterhaltung lassen wir uns immer etwas Besonderes einfallen. Wir treffen uns in netter Runde jeden ersten Samstag im Monat. Die Teilnahme ist kostenfrei. Damit unsere Kuchenbäcker*innen besser planen können, bitten wir um telefonische Anmeldung bis spätestens einen Tag vor dem jeweiligen Termin unter 08441 4528966 oder per E-Mail kontakt@alzheimer-pfaffenhofen.de.

06.02.2027 · 15–17 Uhr
06.03.2027 · 15–17 Uhr
03.04.2027 · 15–17 Uhr
Mai entfällt
05.06.2027 · 15–17 Uhr

Beratungen

Individuelle Beratung

für Menschen mit leichten kognitiven Einschränkungen, Demenz und/oder deren Zu- und Angehörige auch im häuslichen Umfeld möglich. Terminvereinbarung erforderlich!

Beratung für Berufstätige

Türltorstraße 16–20 · 85276 Pfaffenhofen
Termine nach Vereinbarung. Jeweils abends ab 18:30 Uhr. Anmeldung erforderlich!

Veranstaltungen

Ökumenischer Gottesdienst

Evangelisch-Lutherische Kreuzkirche, Moosburger Str. 2, 85276 Pfaffenhofen

Pfarrer Jürgen Arlt und Pfarrer Albert Miorin gestalten mit Gedanken und Gebeten einen ökumenischen Gottesdienst speziell für Menschen mit Demenz, deren Zu- und Angehörige sowie alle Interessierten. Das jeweilige Thema des Gottesdienstes ist für Menschen mit Demenz mit allen Sinnen erfahrbar.
Eine Anmeldung ist nicht erforderlich. Im Anschluss an den Gottesdienst laden wir herzlich zu einem gemütlichen Zusammensein mit Kaffee und Kuchen in das evangelische Gemeindezentrum ein.

13.03.2027 · 14–16:30 Uhr
12.06.2027 · 14–16:30 Uhr

Veranstaltungen Reichertshofen

Auch im Markt Reichertshofen wird es 2027 wieder verschiedene Angebote der Alzheimer Gesellschaft Pfaffenhofen geben. Diese werden zeitnah und aktuell auf unserer Website veröffentlicht.

Demenz?! „Erste-Hilfe“-Kurs

In diesem Kurs von 3 Stunden vermitteln wir Zu- und Angehörigen von Menschen mit Demenz, sowie allen Interessierten einen ersten Überblick über das Krankheitsbild der Demenz sowie Grundkenntnisse der Kommunikation und im Umgang mit Menschen mit Demenz. Eine Anmeldung ist nicht erforderlich. Dieses Angebot wird durch Spenden ermöglicht (Die Spender sind auf unserer Homepage aufgeführt).

20.03.2027 · 9–12 Uhr
Trausaal im Bürgerhaus Rathausplatz 1, Scheyern

20.06.2027 · 9–12 Uhr
Ort wird zeitnah auf der Website bekannt gegeben

Vorträge 2027

Termine und Infos unter:
www.alzheimer-pfaffenhofen.de

„Muttertag“ mal anders

Der Wonnemonat Mai steht sinnbildlich für die erblühende Natur, die zu Ausflügen mit Familie oder Freunden einlädt und der Muttertag für den Dank an jene, die sich liebevoll um die Ihren kümmern. Wir möchten beide Aspekte verbinden - wobei wir nicht nur die Mamas im Blick haben. Wir laden Menschen mit Demenz gemeinsam mit einem Angehörigen ihrer Wahl zu einem entspannten Nachmittag ein. Ziel ist das „Holler“, ein integratives Café in Münchsmünster. Hier können die Teilnehmer in geselliger Runde Kaffee und Kuchen genießen und bei schönem Wetter das weitläufige Gelände des Holler-Hofes erkunden. Die Busfahrt ab Pfaffenhofen und ein Verzehrgutschein von 19 Euro pro Person sind inklusive. Nähere Informationen gibt es ab April 2027.

„Raus ins Freie – Rein ins Vergnügen“

Unter dem Motto „Raus ins Freie – Rein ins Vergnügen“ planen wir im Sommer 2027 für Menschen mit Demenz und ihren Familien demenzsensible Veranstaltungen in der freien Natur. Unter anderem steht eine Exkursion zur Entdeckung heimischer Schmetterlingsarten nebst Picknick auf dem Programm.

Weitere Infos zum Programm gibt es ab Januar auf unserer Website.